

***Poloha nehnuteľnosti v rámci mesta
a užších územných vzťahov***

Poloha nehnuteľnosti v rámci mesta



Poloha nehnuteľnosti v rámci užších územných vzťahov

Kópia z katastrálnej mapy

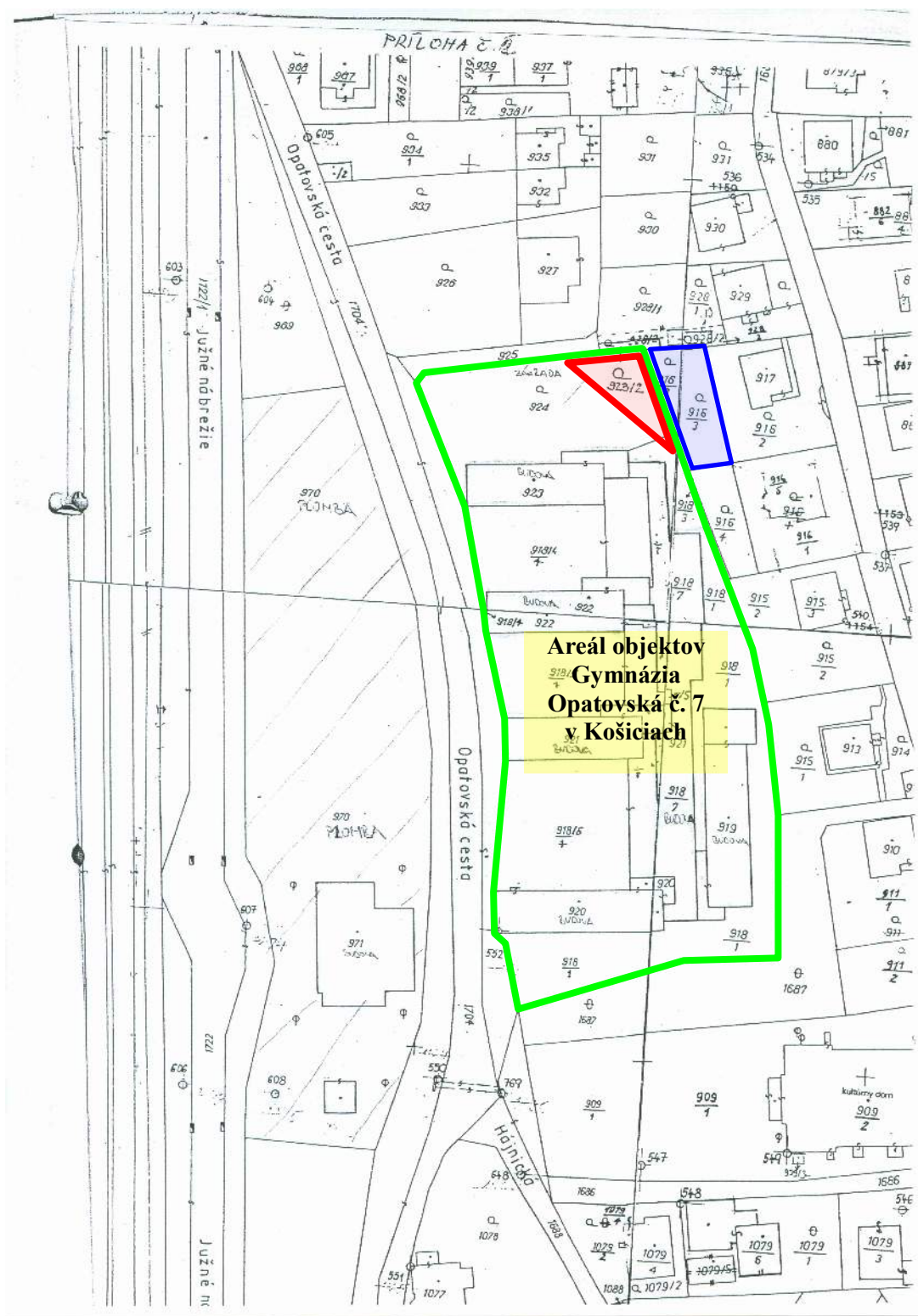

Legenda:



- Hranica areálu Gymnázia v Košiciach, Opatovská č. 7,
- Hranica pozemku požadovaného na odkúpenie od KSK,
- Pozemok, s ktorým odkúpenie pozemku od KSK súvisí.



- Hranica areálu Gymnázia v Košiciach, Opatovská č. 7,
 Hranica pozemku požadovaného na odkúpenie od KSK vymedzená geometrickým
plánom.

Geometrický plán

VÝKAZ VÝMER																
Doterajší stav					Zmeny					Nový stav						
Číslo			Výmera		Druh	Diel	K		od	m ²	m ²	Číslo		Výmera	Druh pozemku	Vlastník iná opráv. osoba adresa: IČO, IČD
PK vložky	parcely						parcely	m ²				parcely	m ²			
LV	PK	KN	ha	m ²	pozemku	číslo	číslo		číslo			parcely	ha	m ²	kód	
					Stav právny je totožný s registrom č. KN											
9389		924		1115	ost. pl.							924/1		907	ost. pl.	doterajší
9389		918/1		1473	zast. pl.	1	924/3	7				918/1		1472	zast. pl.	doterajší
						1			918/1	7	924/3			215	ost. pl.	Oravec Silvester
														14700	zast. pl.	Monika P.
Spolu:				2594				7		7				2594		Badnarova Viedenská 38 Košice
Legenda: kód spôsobu využívania						14 500 - pozemky, ktoré slúžia na športové a rekreačné účely 14 700 - iné pozemky 13 600 - pozemky, na ktorých sú postavené budovy bez označenia súp. číslom										
Poznámka: diel 1 bol vytvorený z dôvodu zmeny druhu kultúry																



Stanovisko Gymnázia v Košiciach, Opatovská 7

07/2007

Gymnázium v Košiciach, Opatovská 7, 040 01

KOŠICKÝ SAMOSPRÁVNÝ KRAJ PODATEĽNA	
EVIDEN. ČÍSLO:	1594/07
DOŠLO:	17 -01- 2007
ČÍSLO SPISU:	898/07
PRÍLOHY:	VYRAVITEĽ ING. ČUHRANOVÁ

Košický samosprávny kraj
Ing. Marta Čuhranová
Referát správy majetku
Nám. Maratónu mieru č. 1
040 01 K o š i c e

Košice 16. 1. 2007

Vec

Stanovisko k odpredaju pozemku

Riaditeľstvo školy súhlasí s odpredajom časti pozemku vedeného Správou katastra Košice, katastrálne územie Nižná úvrať, parc. č. 924, LV č. 9389, vyznačenom na novom geometrickom pláne z 22. 12. 2006 vo výmere 215 m².

Súhlasíme s novým vyznačením aj z toho dôvodu, že topoľ, ktorý sa nachádzal na parcele č. 924, prejde do novovyznačenej parcely 924/3, ktorá sa odpredáva. Pri likvidácii topoľa by mala naša organizácia veľké finančné výdavky.

K stanovisku prikladáme fotokópiu uvedeného geometrického plánu.

**GYMNÁZIUM
KOŠICE, Opatovská 7**

3
PhDr. Jozef Pištevý
riaditeľ školy

Telefón: 055/ 727 44 11-13
Fax: 055/62 212 18

e-mail: zastupca @gymopatke.edu.sk
www.gymopatke.edu.sk

Fotografická dokumentácia



Obr. č. 1:



Obr. č. 2:



Obr. č. 3:



Obr. č. 4:



Obr. č. 5:



Obr. č. 6:

Kópia listu s cenovou ponukou

Silvester Oravec a Bc. Monika Oravcová, Viedenská – 38 040 13 Košice

KOŠICKÝ SAMOSPRÁVNÝ KRAJ	
PODATKOVÁ	
VIDEN. ČÍSLO:	11497/04
DOŠLO:	27-04-2007
ČÍSLO SPISU:	898/2007
PRÍLOHY:	VYBAVIE

Vaše číslo
898/2007-RU212/8043

Úrad Košického samosprávneho kraja
Námestie Maratónu mieru- 1
040 01 Košice

Košice
27.4.2007

VEC: Cenová ponuka pozemku.

Pozemok parcelové číslo 924/3 o výmere 215m² v katastrálnom území Nížná úvrat' v Mestskej časti Vyšné Opátske o ktorý máme záujem na účel prístupovej cesty ponúkame cenu maximálne 1400,-Sk/m². V opačnom prípade o tento už spomínaný pozemok nemáme záujem.

S pozdravom

Silvester Oravec
Monika Oravcová